



---

**Husets invändiga yta: 191m<sup>2</sup>**

---

**Byggnadsarea: 156m<sup>2</sup>**

---

**Förslag på ändringar:**

- Gör ett extra sovrum på bottenvåningen.
- Badrummet på övervåningen kan kompletteras med en bastu, ytan tas från klädkammaren.
- Gör om den mindre klädkammaren till badrum. Den större klädkammaren samt badrummet på ritningen blir då ett ytterligare sovrum.

**Villa Vaxholm** och **Villa Marstrand** är andra varianter på samma husmodell.

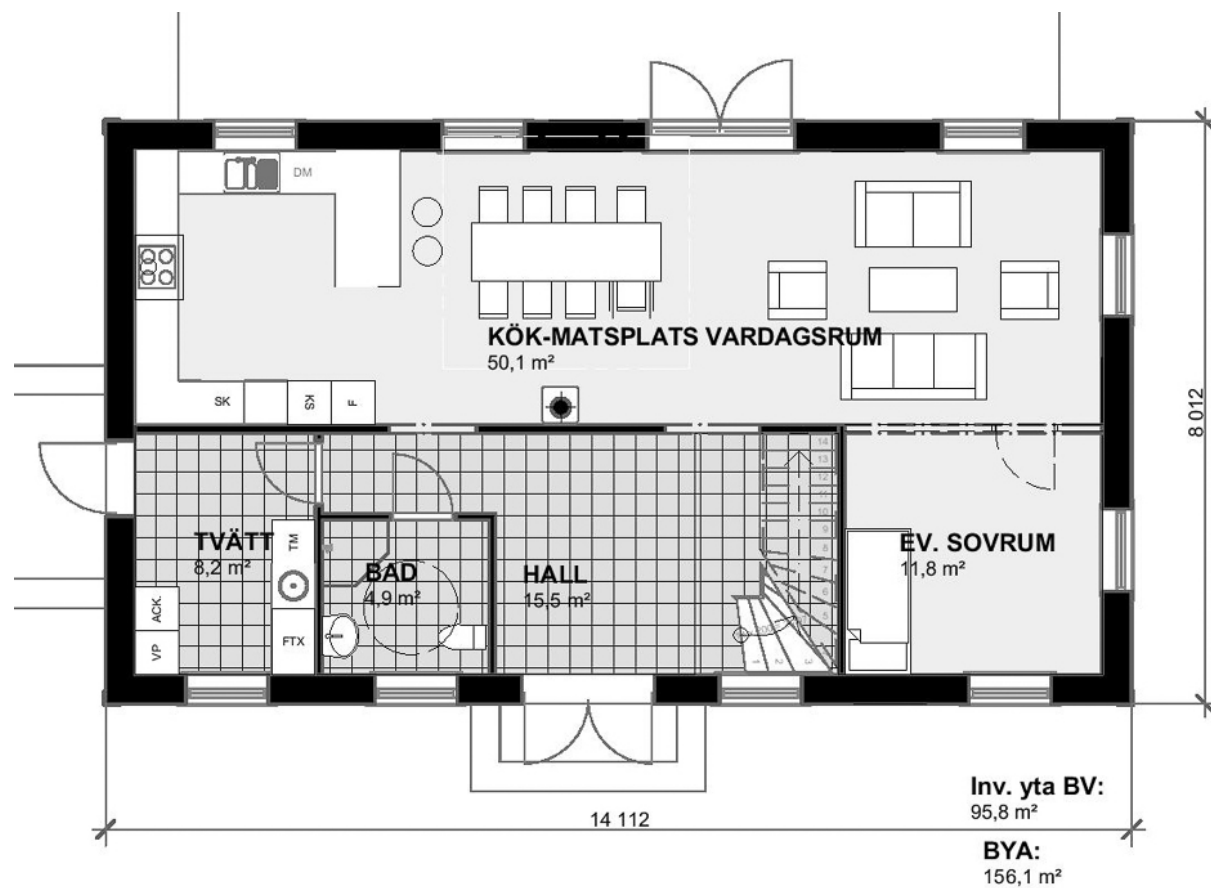

*Bottenvåning Villa Säter*

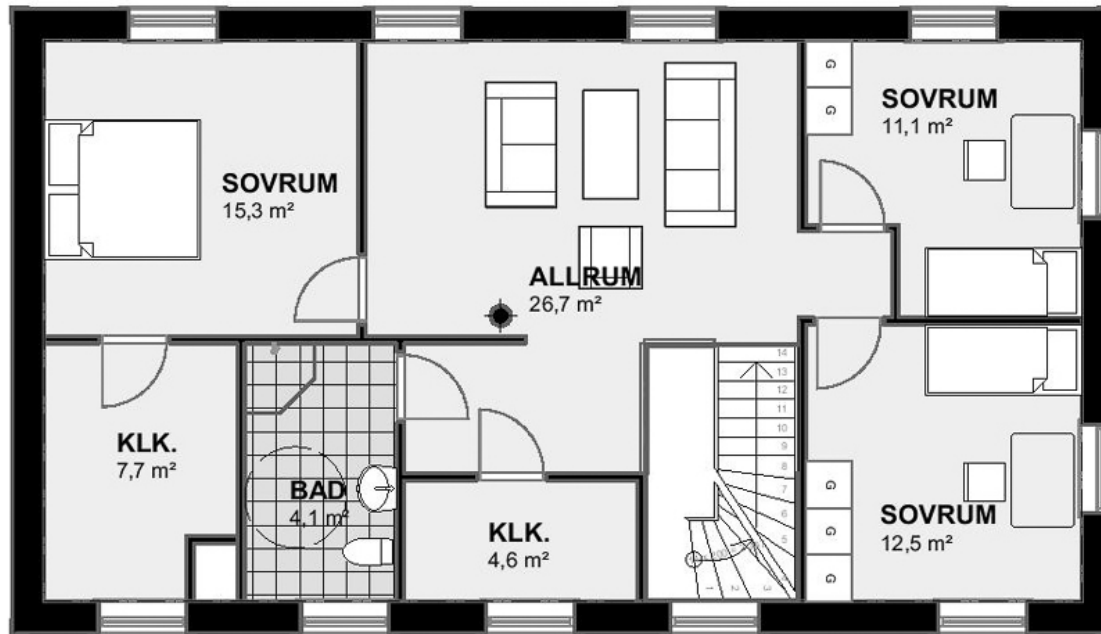

**Inv. yta ÖV:**  
95,8 m<sup>2</sup>

*Övervåning Villa Säter*

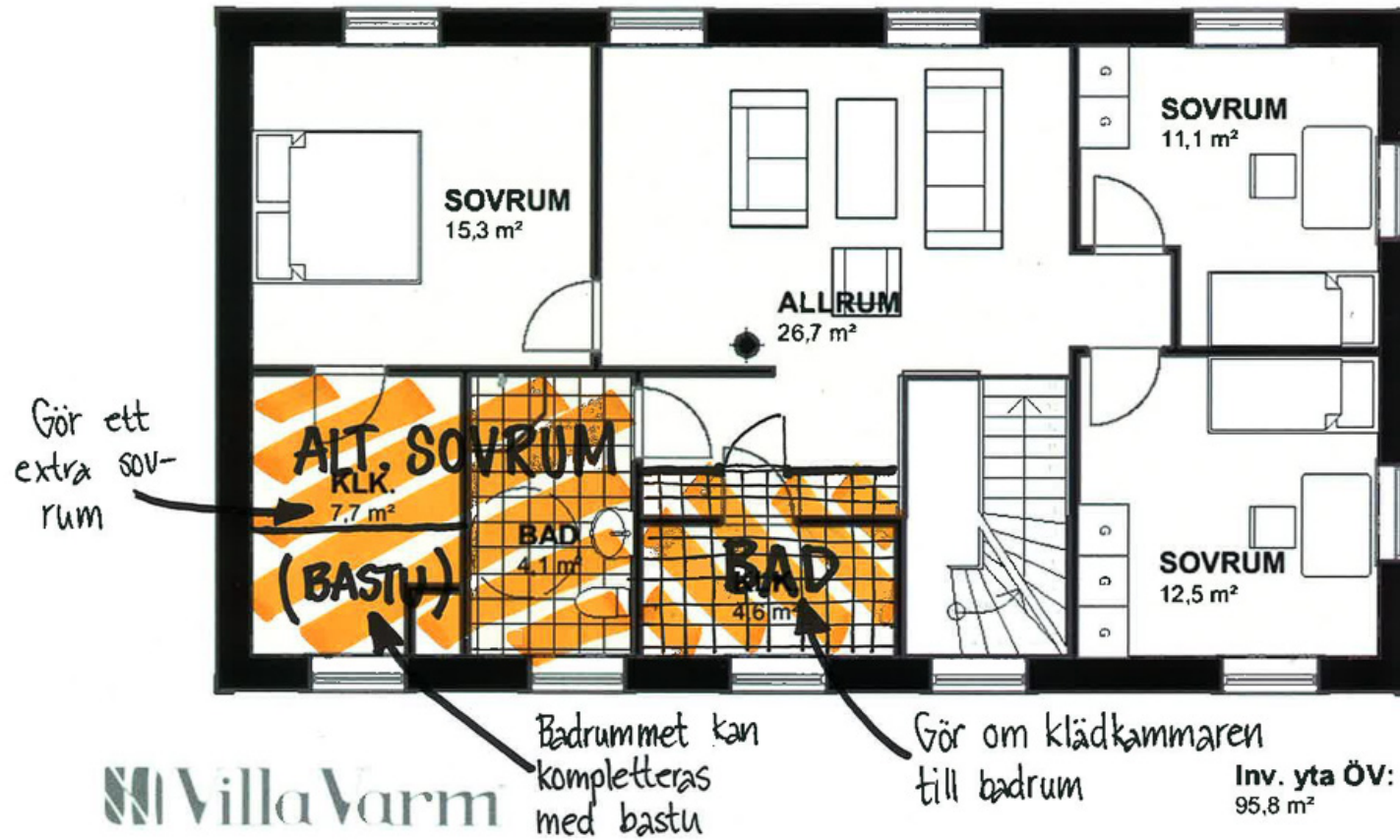

Ändring planlösning Villa Säter