

---

**Husets invändiga yta: 171m<sup>2</sup>**

---

**Byggnadsarea: 205m<sup>2</sup>**

---

**Förslag på ändringar:**

- Vrid huskroppen med kök/vardagsrum rakt så att huskropparna står parallellt mot varandra
- Flytta entrédörren till den andra sidan av hallen om det passar bättre in på tomten
- Behövs ytterligare ett sovrum kan man göra det där bastu och badrummet ligger. Gör klädkammaren till badrum istället.

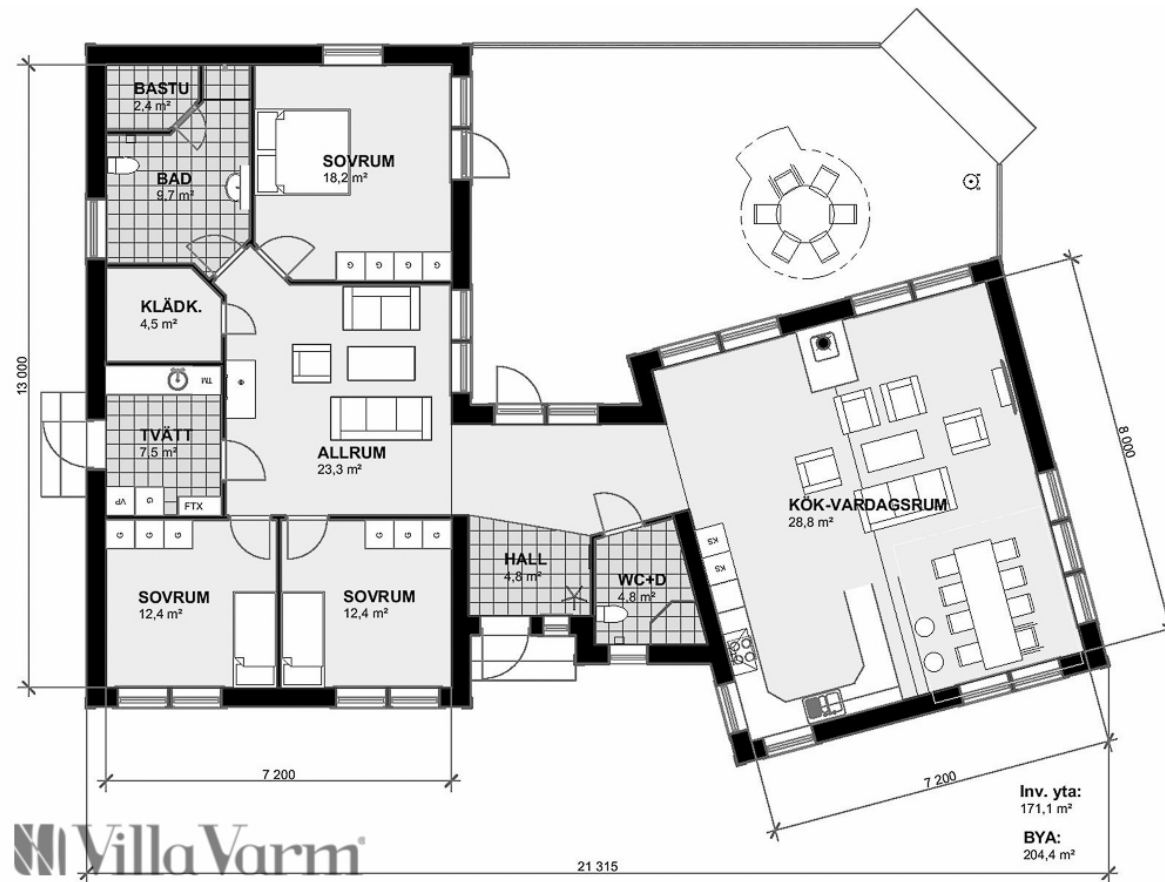

Planlösning Villa Strängnäs

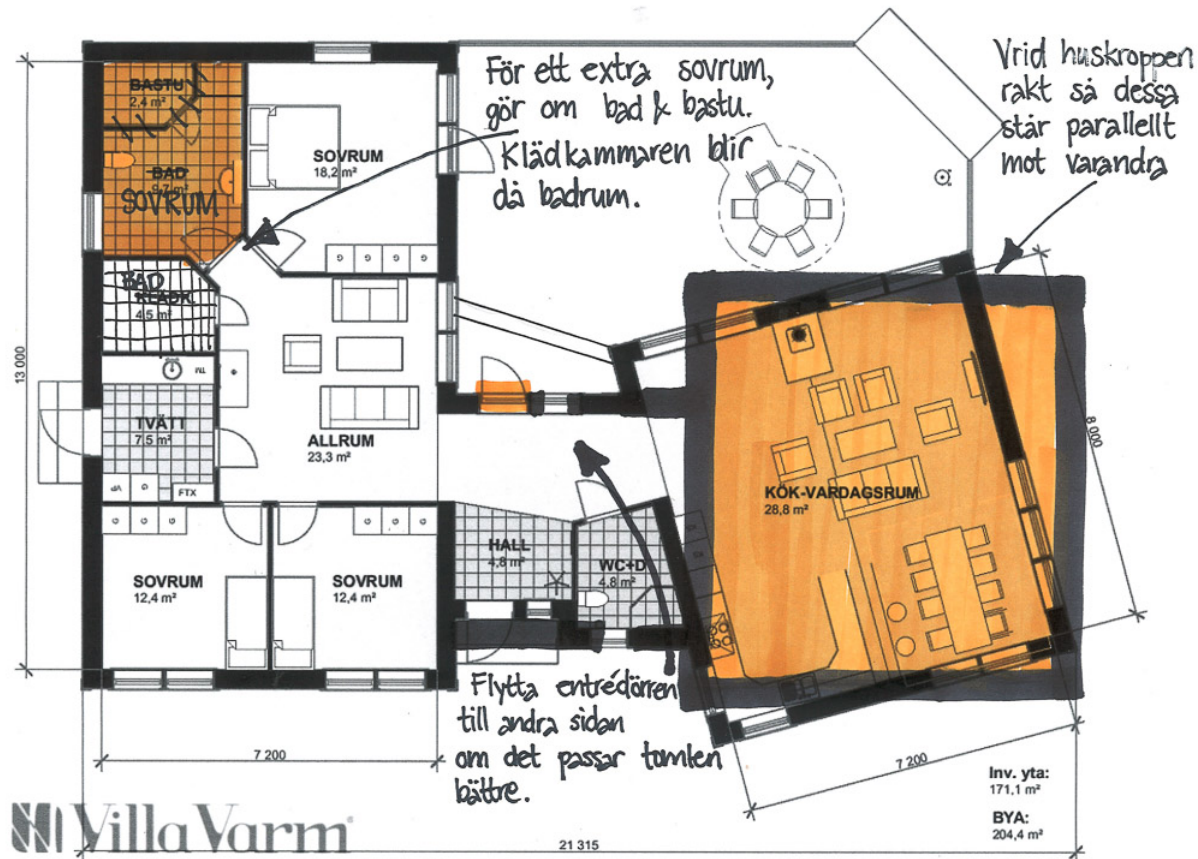

Ändring planlösning Villa Strängnäs